

# SİTOPATOLOJİ DERNEĞİ FAALİYET RAPORU (2008-2010)

**Doç. Dr. Özlem Aydın  
Yönetim Kurulu Adına**



**12.07.2008 - 02.07.2010**

Doç. Dr. Özlem Aydın (Başkan)

Prof. Dr. Dilek Yılmazbayhan (II. Başkan)

Doç. Dr. Deniz Nart (Sekreter)

Uzm. Dr. H. Müzeyyen Astarıcı (Sayman)

Prof. Dr. Gamze Mocan (Üye)

Prof. Dr. Canan Ersöz (Üye)

Doç. Dr. Binnur Önal (Üye)

# **I. Ulusal Kolposkopi ve Servikal Patolojiler Kongresi**

**08-12 Ekim 2008**

**Gloria Golf Resort Otel**

**ANTALYA**

# **Sitopatoloji Kursu (Servikal Sitoloji - Bethesda 2001)**

## **Kurs Yöneticileri**

**G. Mocan, B. Önal, P. Fırat**

## **Yabancı Davetli Konuşmacılar**

**D. Solomon, R. Nayar ve D. Mody**

**KETEM Patologlarının katılımıyla...**



# TİROİD İNCE İĞNE ASPİRASYON SİTOLOJİSİ VE 2007 NCI BETHESDA ÇALIŞTAYI

10 – 11 OCAK 2009  
Mustafa Kemal Üniversitesi  
ANTAKYA

Koordinatör : Prof. Dr. Şerefettin Canda  
(Mustafa Kemal Üniv. Rektörü)

Çalıştay Yöneticileri : Prof. Dr. Canan Ersöz  
Doç. Dr. Hüseyin Üstün



**TİROİD İNCE İĞNE ASPIRASYON SİTOLOJİSİ  
VE  
2007 NCI BETHESDA ÇALIŞTAYI**

**10 – 11 OCAK 2009, ANTAKYA**



# IV. ULUSAL SİTOPATOLOJİ KONGRESİ

26 - 29 Mart 2009



## Hacettepe Üniversitesi Kültür ve Kongre Merkezi ANKARA

### Kongre Başkanı

Dr.Özlem Aydın

Mobil Tel: 0-552-392 02 45

İş Tel: 0-216-544 37 63

Kurumu : Acıbadem Hastaneleri

Patoloji Laboratuvarı, İSTANBUL

E-posta: ozlemaydin66@hotmail.com

### Kongre Sekreteri

Dr.Deniz Nart

Mobil Tel: 0-506-654 17 15

İş Tel: 0-232- 388 10 25

Kurumu: Ege Üniv.Tıp Fak.

Patoloji AD. İZMİR

E-posta: deniznart@yahoo.com

### Kongre Bürosu

**odi** Turizm Seyahat ve Organizasyon Tic.Ltd.Şti.

Adres : Boğaz Sokak No : 22 / 6 G.O.P. Çankaya

Tel: 0-312-427 33 03 Pbx.

Faks: 0-312-427 33 05

E-posta: info@oditurizm.com.tr

Web: www.oditurizm.com.tr



# **KATILIMCI PROFİLİ ve BİLDİRİLER**

**Katılımcı sayısı: 302**  
(140 Üniv, 120 Hastane, 42 Diğer)

**Bildiri sayısı: 143**  
(17 Sözel, 126 Poster)





# IV. Ulusal Sitopatoloji Kongresi



# BİLİMSEL PROGRAM

## Oturumlar:

Panel : 7 (İkisi İnteraktif)

Slayt semineri : 7

12 Konferans (Üçü paramedikal),

1 Yuvarlak Masa Toplantısı

## Konuşmacı sayısı: 67

## Yabancı Davetli Konuşmacılar:

Prof. Dr. Yener Erozan

Doç. Dr. Syed Ali

Doç. Dr. Akif Demir



# **IV. Ulusal Sitopatoloji Kongresi Değerlendirme Formu**

**PDF Başkanlığı'na iletildi  
(Giden Evrak No: 29)**





# MEME SİTOPATOLOJİSİ ÇALIŞTAYI

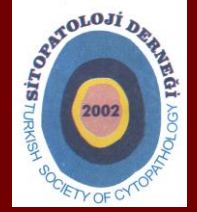

## MEME LEZYONLARINDA SİTOPATOLOJİK-HİSTOPATOLOJİK TANI UYUMU

30-31 Aralık 2009

Ege Üniv. Tıp Fak.  
İzmir

**Çalıştay Yöneticileri** : Prof.Dr. Sitki Tuzlalı  
Doç.Dr. Binnur Önal  
**Koordinatör** : Doç. Dr. Deniz Nart

# **MEME SİTOPATOLOJİSİ ÇALIŞTAYI**

Yabancı Davetli Konuşmacı : Philippe Vielh

Meme Çalışma Grubunun aktif katılımıyla...

# 19. ULUSAL PATOLOJİ KONGRESİ



07-11 Ekim 2009  
Acapulco Otel - Kıbrıs





# 19. ULUSAL PATOLOJİ KONGRESİ

## SİTOPATOLOJİ KURSU

TEMEL SİTOPATOLOJİ-SİTOPATOLOJİDE TEMEL TEKNİKLER/RAPORLAMA

## SLAYT SEMİNERİ

HÜCRELER DİYOR Kİ... (JİNEKOLOJİ DIŞI SİTOLOJİ)

## DIAGNOSTIC SLIDE SEMINAR

CYTOPATHOLOGY WITH HISTOPATHOLOGIC CORRELATION



# RESPIRATUVAR SİSTEM VE PLEVRAL SIVI SİTOPATOLOJİSİ ÇALIŞTAYI

12-13 Aralık 2009

İstanbul Tıp Fak. Patoloji AD

Çapa-İstanbul

## Çalıştay Yöneticileri

Prof. Dr. Dilek Yılmazbayhan

Doç. Dr. Özlem Aydın



# SERVİKAL TARAMA VE SİTOPATOLOJİ ÇALIŞTAYI

13-14 Şubat 2010

Etlik Arş. Hst.-Ankara

## Çalıştay Yöneticileri

Prof. Dr. Gamze Mocan

Doç. Dr. Binnur Önal

Uzm. Dr. H. Müzeyyen Astarıcı

# SERVİKAL TARAMA VE SİTOPATOLOJİ ÇALIŞTAYI

- \* SB Kanserle Savaş Dairesi,  
Servikal Patolojiler ve Kolposkopi Derneđi  
KETEM Patologlarının katılımıyla..
- \* Yaklaşık 200 katılımcı
- \* Çalıştayın Sonuç Bildirgesi  
SB Kanserle Savaş Dairesi Bşk.'na iletildi (Giden Evrak No:28)

**Dökümante eden:**  
Doç. Dr. Binnur Önal





# 5th International APOCP Conference

Apr 3-7, 2010

*Istanbul Convention & Exhibition Centre*

UNDER THE AUSPICES OF HIS EXCELLENCY ABDULLAH GÜL  
PRESIDENT OF THE REPUBLIC OF TURKEY



**Kongre Başkanı: Prof. Dr. Murat Tuncer**



## **Session: CYTOPATHOLOGY**

Chairs: Doç.Dr. Binnur Önal, Doç.Dr. Özlem Aydın

Gamze Mocan (Conventional and Liquid Based Techniques in Gynecologic Cytology),  
Eric Suba (Cost-effectiveness of Cervical Cancer Screening In Developing Countries)  
Rouge G. Wiseman Pinto (Role of fine Needle Aspiration In Breast Cancer Diagnosis)



# BAŞ-BOYUN SİTOPATOLOJİSİNE GÜNCEL YAKLAŞIM VE HİSTOPATOLOJİK KORELASYON



02 – 04 TEMMUZ 2010  
FIRAT ÜNİVERSİTESİ-ELAZIĞ

SİTOPATOLOJİ DERNEĞİ VE BAŞ-BOYUN PATOLOJİSİ  
ÇALIŞMA GRUBU  
ORTAK BİLİMSEL TOPLANTI

**Koordinatörler** : Prof. Dr. Reşat Özercan, Uzm. Dr. Semen Önder

**Yöneticiler** : Prof. Dr. Canan Ersöz, Doç. Dr. Aysun Uğuz

# **DİĞER FAALİYETLER**

# DERNEK WEB SAYFAMIZ GÜNCELLENDİ

[www.turkishcytopath.com](http://www.turkishcytopath.com)

[www.turkishcytopath.org](http://www.turkishcytopath.org)

[www.cytopath.org](http://www.cytopath.org)

Web master: Prof.Dr. Canan Ersöz

Web sayfası güncelleme: Doç.Dr.Deniz Nart (Sekreter)

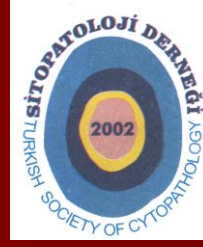

# DERNEK WEB SAYFASI

Dernek Tüzüğü

Tarihçesi

Yaklaşan Toplantılar

İlgili Linkler

Bazı Dökümanlar

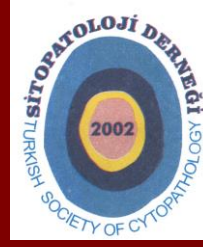

# DERNEK ÜYE SAYISI

Doç. Dr. Nusret Erdoğan'ın aramıza  
katılmasıyla;  
Üye Sayımız 78

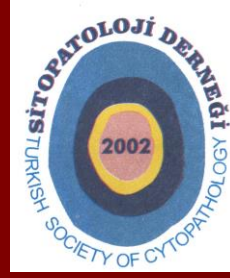

# DERNEK TAKVİMİ

2009 ve 2010 yılı takvimleri  
yaptırılarak dağıtıldı





**European Federation  
of Cytology Societies**

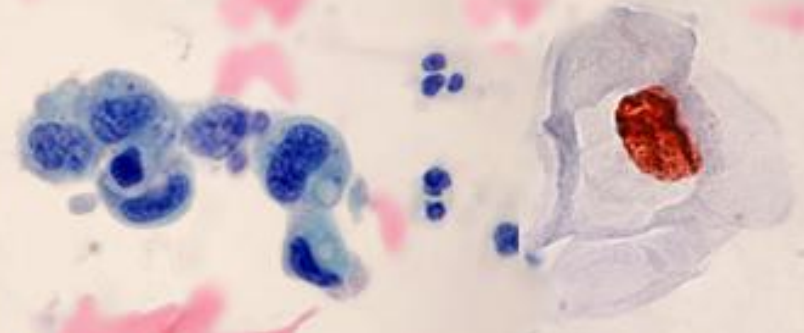

# EFCS TUTORIAL

Derneđimiz,  
2014 yılı iin  
ev sahibi dernek seđildi...

# Medimagazin

*Saęlık Profesyonellerinin Gazetesi*

Derneęimizin tanıtımı amacıyla röportaj;  
10.06.2010 tarihinde gerçekleştirildi.

**Röportajı Yapan:**

Dernek Başkanı Doç. Dr. Özlem Aydın



36<sup>th</sup> European Congress of Cytology

ISTANBUL

22 - 25 September 2011

2011



# Organising Committee

Honorary President

Yener S. Erozan, M.D., Prof.

Co-Presidents

Binnur Önal, M.D., Assoc. Prof., F.E.B.P., F.I.A.C.

Canan Ersöz, M.D., Prof., F.I.A.C.

Treasurer

Hüseyin Üstün, M.D., Assoc. Prof., M.I.A.C.

Scientific Secretaries

Pınar Fırat, M.D., Prof., M.I.A.C.

Özlem Aydın, M.D., Assoc. Prof., F.I.A.C.



# 36<sup>th</sup> European Congress of Cytology ISTANBUL

22 - 25 September 2011

2011



- Web sayfası içeriği hazırlanarak aktif hale getirildi (<http://www.cytologyistanbul2011.com>)
- Kongre Merkezi'nin Harbiye Askeri Müzesi olmasına karar verildi.
- 30 Eylül 2009 Lizbon 35th. ECC ve 16-20 Mayıs 2010 Edinburg 17th. ICC etkin katılım ve tanıtım amaçlı çalışmalar gerçekleştirildi.
- Sponsor firmalarla ön görüşmeler yapıldı.
- Kongrenin yatay programı hazırlanmakta...

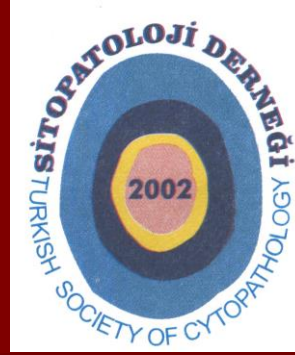

# SİTOPATOLOJİ YANDAL EĞİTİM PROGRAMI

# Sitopatoloji Yandal Eđitim Programı

- SB Tıpta Uzmanlık Kurulu altında uzmanlık eđitimini yeniden yapılandırmak amacıyla "*Sitopatoloji Yandal Uzmanlığı Eđitim Komisyonu*" oluşturuldu.
- Eđitim kurumlarında görev yapan ve tümü dernek üyemiz olan 11 meslektaşımız 1 yıl süreyle görev aldı.

## Sitopatoloji Yandal Eđitim Komisyonu:

Canan Ersöz, Dilek Yılmazbayhan,

Pınar Fırat, Cemil Ekinci,

Koray Ceyhan, Banu Bilezikçi,

Binnur Önal, Hüseyin Üstün,

Sezer Kulaçođlu, Deniz Nart,

Salih Deveci

# Sitopatoloji Yandal Eđitim Programı

- Komisyon grup yneticiliđine Dođ.Dr. Binnur nal seđildi.
- Antalya'da 15-17 Ocak 2010 tarihinde komisyonların katılımı ile SB tarafından dzenlediđi toplantı sonrasında *"Sitopatoloji Yandal Eđitim Programı Taslađı"* hazırlandı.
- alıřmalar devam etmektedir...



**PATOLOJİ UZMANLIĞI**  
**ÇEKİRDEK EĞİTİM PROGRAMI (ÇEP)'nda**  
**"SİTOPATOLOJİ ÇEP"**

- **Patoloji ÇEP Taslađı** : SB'na sunulmak üzere PDF Eđitim Komisyonu tarafından hazırlanmakta
- **Sitopatoloji ÇEP Taslađı** : Derneđimiz tarafından hazırlanarak PDF Eđitim Komisyonu Başkanı Prof.Dr. Beyhan Demirhan'a iletildi (28.01.2010)

**Hazırlayan:**

Dernek Başkanı Doç. Dr. Özlem Aydın  
(TUKMOS komisyonunun hazırladıđı metin üzerinden)



# 20 ULUSAL PATOLOJİ KONGRESİ

29 Eylül - 3 Ekim 2010

Orangutani Üniversitesi Kongre Merkezi  
Eskişehir

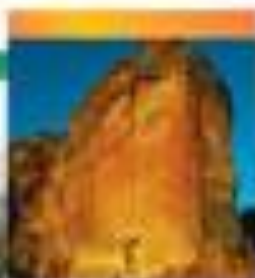

[www.ulusalpatoloji2010.org](http://www.ulusalpatoloji2010.org)

interium

Organizasyon ve Sponsorluk Hizmetleri  
Sponsorluk ve Organizasyon Hizmetleri  
Organizasyon ve Sponsorluk Hizmetleri

# 20. ULUSAL PATOLOJİ KONGRESİ

## **PANEL: Jinekolojik Sitoloji (60 dak)**

- Oturum Başkanları: Prof.Dr. Gamze Mocan Kuzey - Prof.Dr. İlkser Akpolat
- Skuamöz Hücre Anormallikleri (Doç. Dr. Özlem Aydın)
  - Glandüler Hücre Anormallikleri (Doç.Dr. Aysun Uğuz)
  - Jinekolojik Sitolojide Tuzaklar (Prof.Dr. Canan Ersöz)

## **SLAYT SEMİNERİ: İnce İğne Aspirasyon Sitolojisi (45 dak)**

- Oturum Başkanları: Prof.Dr. Dilek Yılmazbayhan - Doç.Dr. Ozlem Aydın
- Tiroid İnce İğne Aspirasyon Sitolojisi (Doç.Dr. Hüseyin Üstün)
  - Akciğer İnce İğne Aspirasyon Sitolojisi (Prof.Dr. Pınar Fırat)
  - Karaciğer ve Pankreas İnce İğne Aspirasyon Sitolojisi (Doç.Dr. Koray Ceyhan)

## **MİNİ KONFERANS: (15 dak)**

- Oturum Başkanı: Prof.Dr. Özden Günel
- Gelecekte Sitopatoloji (Doç.Dr. Binnur Önal)

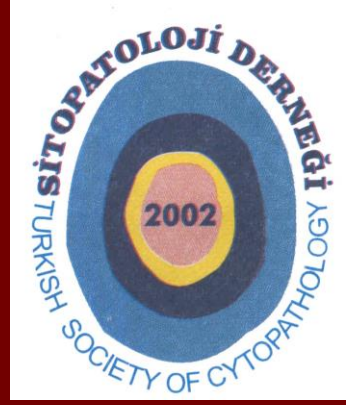

# SİTOTEKNOLOG ve SİTOTEKNİSYEN SERTİFİKA PROGRAMI

# SİTOTEKNOLOG ve SİTOTEKNİSYEN SERTİFİKA PROGRAMI

- Sitopatoloji Derneği ve SB'nin işbirliği ile, Derneğimizin aktif kontrolü-denetimi-yetkisi altında "*Sitoteknolog ve Sitoteknisyen Sertifika Programı*"nın geliştirilmesine karar verildi (31.01.2010)
- Programın hazırlanmasına katkıda bulunacağı düşünüülerek "*Geniş Katımlı Tartışma Platformu*" ; Ankara'da düzenlediğimiz "Servikal Tarama ve Sitopatoloji Çalıştayı, KETEM Uzman Eğitimi Toplantısı"nda oluşturuldu (13-14.02.2010)

# SİTOTEKNOLOG ve SİTOTEKNİSYEN SERTİFİKA PROGRAMI

## Hazırlayan:

Dernek Başkanı Doç. Dr. Özlem Aydın

(Başkent Üniv.Tıp Fak. Patoloji AD'nın hazırlamış olduğu taslak program üzerinden, Acıbadem Üniv. Tıp Fak. Patoloji AD'nın da katkılarıyla)

- Program Taslağı, YK' na sunuldu (03.04.2010)
- YK üyelerinin öneri ve katkıları doğrultusunda son haline getirilerek, uygulamaya hazır şekliyle Sağlık Bakanlığı' na ve PDF Başkanlığı'na iletildi (14.06.2010) (Giden Evrak No: 30)



# SİTOTEKNOLOG ve SİTOTEKNİSYEN SERTİFİKA PROGRAMI

- 6 ay süreli bir sertifika programı olup, servikal sitoloji tarayıcısı olarak 6 aylık dönemde "*Sitoteknolog*", 1-3 aylık dönemde sitoloji laboratuvar asistanı olarak "*Sitoteknisyen*" yetiştirmeyi amaçlar.
- Program; SB'nin servikal kanser taramalarında sitopatoloji alanında öncelikli insan kaynağı gereksinimi gözönünde bulundurularak "yoğunlaştırılmış, hızlandırılmış ve pratiğe dayalı" şekliyle hazırlandı.

# SİTOTEKNOLOG ve SİTOTEKNİSYEN SERTİFİKA PROGRAMI

## Belirlendi;

- Eğitimi verecek kurumun seçiminde göz önünde bulundurulması gereken kriterler
- Sitoteknolog ve Sitoteknisyen Sertifika Programına Başvuru Koşulları
- Görev Tanımı ve Öğrenim Hedefleri
- Sürekli Değerlendirme Performansı Ara Sınavları ile Sertifika (Final) Sınavlarının Organizasyon ve Değerlendirme Kuralları

Önal B. Sitoloji Tarayıcısı Kimdir? Sitoteknolog ve Sitoteknisyenliğin Sağlık Sistemimizde Yapılandırılması ve Eğitimi. 1. Ulusal Servikal Patolojiler ve Kolposkopi Kongresi sunumu, Antalya, 2008.

## Önerildi;

- Sitoteknoloğun İstihdamı ve Yasal Sorumlulukları
- Programın uygulamasına yönelik finansal destek

# Görev Tanımı ve Öğrenim Hedefleri

**Görev Tanımı-1:** Klinik sitoloji ve temel kavramların öğrenilmesi, Servikal kanser tarama programlarının temel ilkeleri ve organizasyonu, Sitolojik materyalleri hazırlama teknikleri, Teknik sorunlar ve çözümleri, Servikal tarama programlarında kalite güvencenin temel ilkeleri ve organizasyonu

*Toplam 33 saat (15 Teorik, 18 Pratik)*

**Görev Tanımı-2:** Konvansiyonel ve Sıvı Bazlı teknikle hazırlanmış yaymalara ait kimlik bilgilerinin değerlendirilmesi

*Toplam 5 saat (1 Teorik, 4 Pratik)*

**Görev Tanımı-3:** Hücre ile ilgili temel bilgiler ve kadın genital sistemi basit anatomi- histolojisinin öğrenilmesi

*Toplam 27 saat (7 Teorik, 20 Pratik)*

**Görev Tanımı-4:** Servikal sitoloji materyalinin ışık mikroskopunda değerlendirilmesi

*Toplam 115 saat (23 Teorik, 92 Pratik)*

**Görev Tanımı-5:** Negatif dışı olguların uzman patoloğun değerlendirmesine sunulması

*Toplam 6 saat (2 Teorik, 4 Pratik)*

**Görev Tanımı-6:** Negatif olguların rapor edilmesi

*Toplam 13 saat (6 Teorik, 7 Pratik)*

**Görev Tanımı-7:** Kalite kontrol sürecini yönetme

*Toplam 9 saat (4 Teorik, 5 Tartışma)*

**Görev Tanımı-8:** Tanısı bilinen olgulara ait yaymaları tarama, işaretleme ve rapor formunu doldurma

*Toplam 237 saat (204 Tarama, 33 Tartışma)*

**Görev Tanımı-9:** Tanısı bilinmeyen olgulara ait yaymaları tarama, işaretleme ve rapor formunu doldurma

*Toplam 400 saat (348 Tarama, 52 Tartışma)*

# SİTOTEKNOLOG ve SİTOTEKNİSYEN SERTİFİKA PROGRAMI

## ALTI AYLIK SERTİFİKA PROGRAMI PLANI

Günde 7 saat, Haftada 5 gün  
 $5 \times 7 = 35$  saat / Hafta  
 $35 \times 4 = 140$  saat / Ay  
 $140 \times 6 = \mathbf{840}$  saat / **6 Ay**

- \* **58 saat** teorik ders
- \* **145 saat** pratik ders (70 saat Eđitici/Yardımcı Patolog gözetiminde + 75 saat serbest çalışma)
- \* **552 saat** yayma tarama ve Eđitici/Yardımcı Patologa sunma eđitimi
- \* **85 saat** Eđitici/Yardımcı Patolog ile mikroskopta karşılıklı deđerlendirme

# SİTOTEKNOLOG ve SİTOTEKNİSYEN SERTİFİKA PROGRAMI

## Sertifika Programına Ek Olarak ;

- Sürekli Değerlendirme Performansı Ara Sınav Değerlendirme Formu
- Bethesda 2001 Rapor Formatının Türkçe versiyonunu hazırlanıp programa eklendi.

# SİTOTEKNOLOG ve SİTOTEKNİSYEN SERTİFİKA PROGRAMI

- Gerekli koşulları sağlayan, istekli eğitim merkezlerinde hızla uygulamaya konulabilir.
- Bu program ile, kısa vadede ülkemizdeki hedef popülasyonu taramak için yeterli sayıda Sitoteknolog yetiştirilmesi mümkündür....

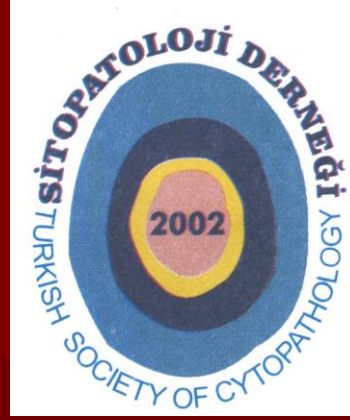

# **SİTOPATOLOJİ DERNEĞİ BİLİMSEL ETKİNLİK YÖNERGESİ**



# SİTOPATOLOJİ DERNEĐİ BİLİMSEL ETKİNLİK YÖNERGESİ

## AMAÇ

Derneđimizin bilimsel etkinliklerinde; uygulamada standardizasyonun sađlanması ve pratikte işleyişi kolaylaştırmaktır.

## **Hazırlayan:**

Dernek Başkanı Doç. Dr. Özlem Aydın

(Prof. Dr. Canan Ersöz'ün hazırladığı "Kongre Yönergesi" esas alınarak)

# SİTOPATOLOJİ DERNEĞİ BİLİMSEL ETKİNLİK YÖNERGESİ

- Yönergeye ek olarak;
  - Katılım Belgesi
  - Teşekkür Belgesi
  - Konuşmacılar için Türkçe ve İngilizce Davet Mektubu
  - Etkinlik Duyurusu ve Geri Bildirim Formu
- Yönerge; YK onayının ardından 29.06.2010 tarihinden itibaren geçerli olmak üzere uygulamaya konuldu.