



SİTOPATOLOJİ DERNEĞİ

2014-2016

Faaliyet Raporu

2014-2016 Yönetim Kurulu

- Pınar Fırat (Başkan)
- Aysun Uğuz (İkinci başkan)
- Koray Ceyhan (Sekreter)
- Sevgen Önder (Sayman)
- İlkser Akpolat (Üye)
- Banu Bilezikçi (Üye)
- Hüseyin Üstün (Üye-Önceki Başkan)



Kıbrıs Çalıştayı - 1 Haziran 2014



SİTOPATOLOJİDE YENİ UFUKLAR

-TÜRKİYE'DE SİTOPATOLOJİNİN YARINLARI-

31 Mayıs- 1 Haziran 2014

KKTC, GİRNE

ÇALIŞTAY RAPORU

Öncelikli hedefler

- Eğitim faaliyetlerine devam etmek
 - 2015 Sitoloji Kongresi'ni Patoloji Kongresi ile birlikte yapmak
- İletişim araçlarını daha etkin kullanmak
- Üye sayımızı artırmak
- Alt komisyonlar kurmak

1-Eđitim faaliyetlerine devam etmek

- Blge toplantıları/ olgu sunumlarından zengin/ sosyal program ieren
- Tek konuya odaklanan merkezi toplantılar/ alıřtaylar
- Kurslar/ jinekoloji- jinekoloji dıřı
- İlk kez patoloji-sitoloji kongresi birlikteliđi
- Uluslararası kongrelerde Trk Sitopatoloji Derneđine ayrılan oturumlar
- Uluslararası kurs



SİTOPATOLOJİDE OLGULARLA YOLCULUK

TİROİD VE BAŞ-BOYUN

18-19 Ekim 2014

Gaziantep

18 Ekim, Cumartesi

- 10.00-11.30 Tiroid: Bethesda Sistemi, Konvansiyonel ve Sıvı Bazlı Sitomorfoloji
Sevgen Önder, İlkser Akpolat, Suna Erkılıç
- 11.30-12.30 Olgu Sunumları - Tiroid
Aytül Sargan, Zeynep Ruken Şaman, Şule Canberk
- 12.30-13.30 Öğle Yemeği
- 13.30-14.10 Tükürük Bezi: Temel Sitomorfoloji, Zorluklar ve İpuçları
Aysun Uğuz
- 14.10-15.00 Olgu Sunumları - Tükürük Bezi
Zehra Bozdağ, Sevil Karabağ, Rabia Bozdoğan Arpacı, Enver Yarıkkaya
- 15.00-15.30 Kahve Molası
- 15.30-16.10 Lenf Nodları: Sitomorfolojik Yaklaşım, Ek Testlerin Katkısı
Koray Ceyhan
- 16.10-17.30 Olgu Sunumları - Lenf Nodları/Tükürük bezi/ Baş&Boyun
Suna Erkılıç, Ayşegül Aksoy Altınboğa, Egemen Akıncıoğlu, Tuğba Taşkın Türkmenoğlu, Neşe A. Yener, Esra Öz

Olgu sunumları

- Aytül Sargan (Okmeydanı Eđt.Araş.Hastanesi)
Ayşegül Aksoy Altınboğa (Ankara Atatürk Eđt.Araş)
Esra Öz (Gaziantep Üniversitesi)
Zehra Bozdağ (Gaziantep Üniversitesi)
Egemen Akıncıoğlu (Ufuk Üniversitesi)
Tuğba Taşkın Türkmenoğlu (Ankara Dışkapı Eğitim Araş Hastanesi)
Şule Canberk (Haydarpaşa Numune Eđit. Araş Hastanesi)
Enver Yarıkkaya (Okmeydanı Eđt.Araş.Hastanesi)
Rabia Bozdoğan Arpacı (Mersin Üniversitesi)
Sevil Karabağ (Çukurova Üniversitesi)
Neşe A. Yener (Maltepe Üniversitesi)
Zeynep Ruken Şaman (Çukurova Üniversitesi)
Suna Erkılıç (Gaziantep Üniversitesi)

19 Ekim, Pazar

- 09.30-12.30 Şehir turu, tarihi mekanları ziyaret ve Mozaik Müzesi'ne gezi

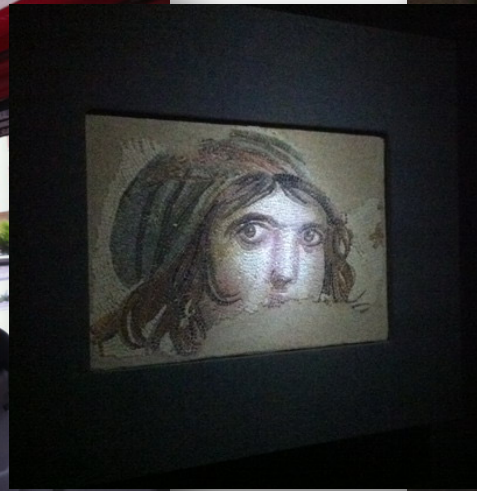

Akciğer Kanseri

"Patoloji, Sitoloji ve Moleküler Testlerin Birlikteliği"

Moderatörler

Prof. Dr. Pınar Fırat

Sitopatoloji Derneği Başkanı

Prof. Dr. Kemal Bakır

Pulmoner Patoloji Çalışma Grubu Başkanı

Prof. Dr. Banu Bilezikçi

Güven Hastanesi Patoloji Bölümü Başkanı

20.12.2014 Cumartesi

09:30 - 16:30

14 Mart Salonu A Blok 5.Kat

Özel Ankara Güven Hastanesi



Patoloji Dernekleri Federasyonu



www.guven.com.tr

40. YIL GÜVEN HASTANESİ





6. YILLIK SERVİKAL TARAMA ve SİTOPATOLOJİ ÇALIŞTAYI

10 Ocak 2015, Ankara
Ankara Üniversitesi Tıp Fakültesi
İbn-Sina Hastanesi Hasan Ali Yücel salonu

Toplantı Yöneticileri: *Prof.Dr. Nural Erdoğan, Prof.Dr. Binnur Önal*

Değerli meslektaşlarımız, sevgili hücreseverler,
Sıtopatoloji Derneği ve Patoloji Dernekleri Federasyonunun,
THSK Kanser Dairesi ile işbirliği içinde gerçekleştirdiği geleneksel
“servikal tarama ve sitopatoloji” toplantılarımızın bir yenisinde daha
Ankara’da sizlerle buluşacak olmanın heyecanını yaşıyoruz.

ÇALIŞTAYIMIZ;

- * Uzman, asistan, sitoteknolog ve laboratuvar teknisyeni tüm HÜCRE DOSTLARI'na açıktır ve ÜCRETSİZ'dir,
- * Bu programda katılımcılar; PAP test ile HPV testlerinin standartlarında ve moleküler testlerde bilgi sahibi olacaklar,
- * Olgu sunumları'nda konvansiyonel yayma ve sıvı bazlı örneklerinde Bethesda 2014 ile 'epitelyal hücre anomalileri' ni tanıyacaklar,
- * Toplantı, TTB Kredilendirme ve Akreditasyon Kurulu ile eşdeğer Avrupa Tıp uzmanları Birliği - UEMS tarafından kredilendirilecektir.
- * Toplantımıza herkes davetli olmakla birlikte katılmak isteyenlerin simmatbaasi@gmail.com adresine önceden isim bildirmeleri rica olunur.





ACIBADEM
ÜNİVERSİTESİ

SIVI BAZLI SERVİKAL SİTOLOJİ KURSU-IV

Tarih: 18-19 Nisan 2015

Yer: Acibadem Üniversitesi Ataşehir Yerleşkesi
Kerem Aydınlar Kampüsü İçerenköy Mah.
Kayışdağı Cad. No: 32 Ataşehir - İstanbul





SİTOPATOLOJİ KURSU

27-28 Haziran 2015

İstanbul Üniversitesi İstanbul Tıp Fakültesi

Patoloji Anabilim Dalı

Temel Bilimler Binası, kat:-2

Çapa- Fatih, İstanbul



27 Haziran Cumartesi

- 08.30-09.00 Kayıt ve Açılış
- 09.00-10.00 Tiroid ince iğne aspirasyonu – İlkser Akpolat & Şule Canberk
- 10.00-11.00 Tiroid dışı baş boyun ince iğne aspirasyonu – Koray Ceyhan & Tolga Bağlan
- 11.00-12.30 Mikroskop başı çalışma– Tiroid ve Baş&Boyun
- 12.30-13.30 Öğle yemeği
- 13.30-14.30 Meme ince iğne aspirasyonu- Şahande Elagöz & Türkan Rezanko
- 14.30-15.15 İdrar sitolojisi – Aysun Uğuz & İrem Onur
- 15.15-16.30 Mikroskop başı çalışma– Meme ve İdrar
- 16.30-17.30 Olgu sunumları- Türkan Rezanko & Koray Ceyhan

28 Haziran Pazar

- 09.00-10.00 Akciğer ince iğne aspirasyonu – Dilek Yılmazbayhan & Dilek Ece
- 10.00-10.45 Seröz effüzyon sitolojisi- Yasemin Özlük & Pınar Fırat
- 10.45-12.00 Mikroskop başı çalışma– Akciğer ve Seröz effüzyon
- 12.00-12.30 Geri bildirim ve kapanış



Jinekoloji-dışı Eksfoliyatif Sitoloji



21-22 Kasım 2015
Kocaeli-Kartepe-Derbent

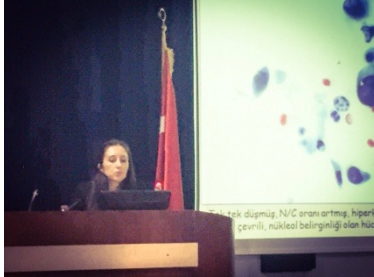

JİNEKOLOJİ-DİŐİ EKSFOLYATİF SİTOLOJİ

Moderatörler: Koray Ceyhan, Nadir Paksoy

Yer: Kocaeli Üniversitesi Derbent Uygulama Oteli, Kocaeli

Tarih: 21-22 Kasım 2015

PROGRAM

21 Kasım / Cumartesi

10.20-10.40	Açılıő	
10.40-11.00	Larengeal sitoloji	Dilaver Demirel
11.00-11.30	Akciğer sitolojisi	Dilek Ece
11.30-12.00	Beyin omurilik sıvısı	Koray Ceyhan
12.00-13.30	Öğle yemeđi	
13.30-14.00	İdrar sitolojisi	Kıvılcım Ateő Erdoğan
14.30-15.00	Seröz effüzyon	Tolga Bađlan
15.00-15.20	Çay&kahve	
15.20-17.20	Olgu sunumları	Ayőegöl Altınbođa Egemen Akıncıođlu Evsen Apaydın Cisel Aydın Burcu Güzelnbey Levent Trabzonlu Mehmet Ali Uyarođlu Nadir Paksoy
17.20-17.40	Kapanıő	

22 Kasım / Pazar

9.30-11.30	Rehber eőliđinde çevre gezisi / trekking
11.30-12.30	Öğle yemeđi / sucuk-ekmek partisi





SERVİKAL KANSER TARAMA ve SİTOPATOLOJİ

Ulusal ve Uluslararası Veriler Olgularla Servikal Sitoloji

"THSK Kanser Dairesi" ve "Kolposkopi ve Servikal Patolojiler Demeđi"nin katkıları ile

16 Ocak 2016, Ankara

Ankara Üniversitesi Tıp Fakültesi, Morfoloji Binası
Patoloji Anabilim Dalı Toplantı Salonu

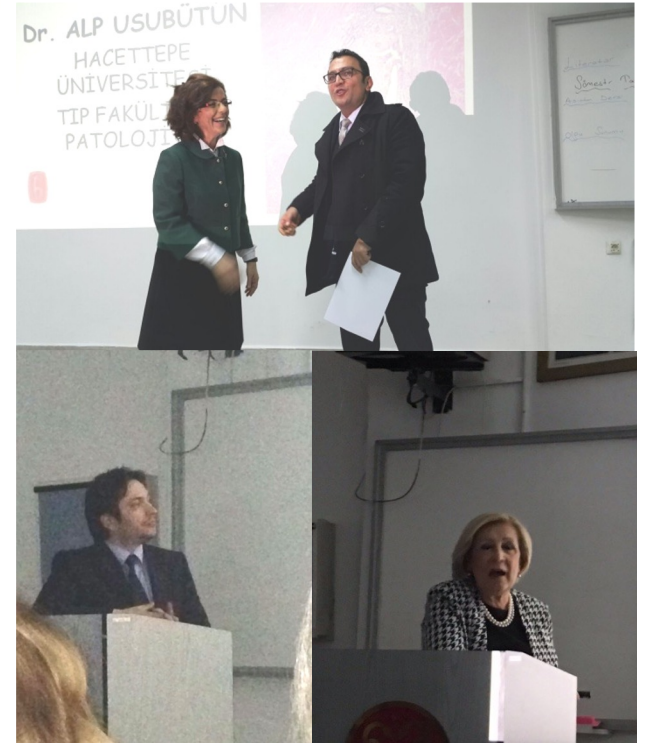



SİTOPATOLOJİ KURSU

-İnce iğne aspirasyon sitolojisi-

İstanbul Üniversitesi İstanbul Tıp Fakültesi

Patoloji Anabilim Dalı

Temel Bilimler Binası, kat:-2

Çapa- Fatih, İstanbul



08.15-08.45 Kayıt

08.45-09.00 Açılış

09.00-10.00 Tiroid ince iğne aspirasyonu– İlkser Akpolat & Şule Canberk

10.00-11.00 Tiroid-dışı baş boyun ince iğne aspirasyonu – Koray Ceyhan & Tolga Bağlan

11.00-13.30 Mikroskop başı çalışma–Tiroid, Baş & Boyun

13.30-14.30 Akciğer ince iğne aspirasyonu – Dilek Yılmazbayhan & Dilek Ece

14.30-15.30 Pankreas ve GIS ince iğne aspirasyonu- Sema Arıcı & Nesrin Turhan

15.30-17.30 Mikroskop başı çalışma- Akciğer, Pankreas ve GIS

17.30-18.00 Sürpriz olgular ve kapanış

- Tüm gün çay&kahve ikramı salonlar önünde hazır bulunacak, öğle yemeği 12.30-13.30 arası açık büfe şeklinde servis edilecektir.





TIROID İNCE İĞNE ASPIRASYONUNDA SIVI BAZLI SİTOLOJİ

2 Nisan 2016

Güven Hastanesi, Ankara

Moderatörler: Banu Bilezikçi, Pınar Fırat



9.30-11.00

Morfolojik özellikler ve raporlama

Salih Deveci, Suna Erkilic

11.00-11.30

Çay&kahve

11.30-12.15

Video aracılı olgu sunumları *Salih Deveci*

12.15-13.00

Olgularla tiroid sitolojisine devam...

Dilek Ece, Nurten Sever, Suna Erkilic





ACIBADEM
ÜNİVERSİTESİ

SIVI BAZLI SERVİKAL SİTOLOJİ KURSU-V

Tarih: 23-24 Nisan 2016

Yer: Acıbadem Üniversitesi Ataşehir Yerleşkesi
Kerem Aydınlar Kampüsü İçerenköy Mah. Kayışdağı
Cad. No: 32 Ataşehir- İstanbul



İstanbul Sitoloji Günleri

Beyoğlu'nda 140 yıllık bir mekanda sitopatoloji etkinlikleri



1874

...



2016



1874

...



2016





İstanbul Sitoloji Günleri-1

Beyoğlu'nda 140 yıllık bir mekanda sitopatoloji etkinlikleri

19 Şubat, BU CUMA, 17.30-19.30

- 17.30- 18.00 Ülkemizde patolojinin başlangıcı -Hamdi Suat Aknar
Nadir Paksoy
- 18.00-18.30 Meme ince iğne aspirasyonunda ATİPi
Nadir Paksoy
- 18.30-18.45 Çay&kahve
- 18.45-19.15 Akciğerin nöroendokrin tümörlerinde sitoloji
Pınar Fırat



19 Şubat, Cuma
17.30-19.30

Avrupa Pasajı 2. kat, Aynalı Geçit'te görüşmek dileğiyle
<http://www.aynaligeцит.com/>



İstanbul Sitoloji Günleri-2

Beyoğlu'nda 140 yıllık bir mekanda sitopatoloji etkinlikleri

19 Nisan, Salı 17.30-19.30

- 17.30- 18.00 Bilimin yolu- Labirentler ve algoritmalar
Mehmet Uhri
- 18.00- 19.30 Olgu sunumları
Şule Canberk
Hale Demir
Dilek Ece
- 18.30-18.45 Çay&kahve molası
Burcu Güzelbey
Aytül Sargan
Davut Şahin



İstanbul Sitoloji Günleri-3

Beyoğlu'nda 140 yıllık bir mekanda sitopatoloji etkinlikleri

10 Haziran, Cuma 17.30-19.15

- 17.30- 18.10 Akciğer kanserinin tanı ve klinik yönetiminde sitolojinin belirleyici rolü; pratik uygulamada neler değişti?
Özlem Aydın
- 18.10- 18.30 Çay&kahve
- 18.30-19.15 Olgu sunumları



25. Ulusal Patoloji ve 6. Ulusal Sitopatoloji Kongresi

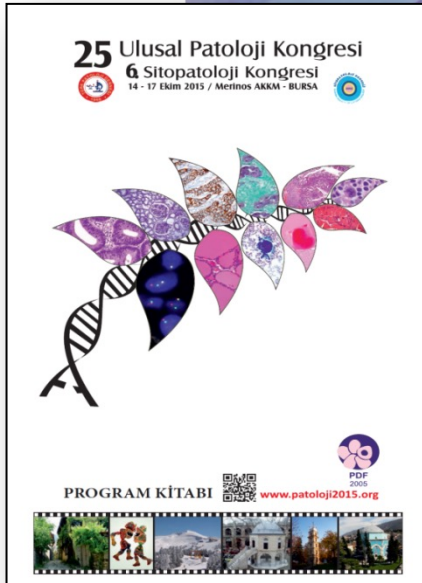

25. Ulusal Patoloji ve 6. Ulusal Sitopatoloji Kongresi

14 Ekim 2015 Çarşamba					15 Ekim 2015 Perşembe					15 Ekim 2015 Perşembe					
6. SİTOPATOLOJİ KONGRESİ					25. PATOLOJİ KONGRESİ					25. PATOLOJİ KONGRESİ					
SALON A		SALON B		SALON C		SALON D		SALON A		SALON B		SALON C		SALON D	
Cervicovaginal cytology		GASTROİNTESTİNAL SİSTEM PATOLOJİSİ KURSU*		JİNEKOPATOLOJİ KURSU*		AKCİĞER PATOLOJİSİ KURSU*		Eksfoliyatif sitoloji için ipuçları: Morfoloji ve preparasyon		Hematopatoloji		Nöropatolojide konsültasyon olguları		Tumor heterogeneity and different molecular changes in tumors	
2014 Update on the Bethesda system for reporting cervical cytology		Endoskopik Biyopsi ve Rezeksiyon Materyallerine Yaklaşım ve Raporlama		Endometrium ve Over Patolojisinde Güncel Gelişmeler		Olgularla Akciğer Patolojisi Kursu *		Respiratuar / balgam, lavaj		İmmün yetmezlik ve immün disregülasyon zemininde gelişen lenfoproliferatif lezyonların patogenezi		Erişkin glial tümörler		Pediyatrik glial tümörler	
Cervicovaginal cytology slide seminar								Üriner sitoloji ve Paris sistemi		Olgu sunumları		Nonglial tümörler			
		10:40 - 11:00 Kahve Arası						Seröz effüzyon		Yüzeysel mezene-kimal tümörler		Companion Diagnostics of Lung Cancer		CD30+ lenfomaların ayırıcı tanısı ve tedavisi	
İnce iğne aspirasyonunda etkinliği ve başarıyı arttırmak için		GASTROİNTESTİNAL SİSTEM PATOLOJİSİ KURSU		JİNEKOPATOLOJİ KURSU		AKCİĞER PATOLOJİSİ KURSU		Beyin omurluk sıvısı		Epiteloid sarkom (Morfolojik spektrum ve ayırıcı tanı)		Siniflama ve patoloğun morfolojik yaklaşımı		Cinsiyet gelişimi bozukluklarında gonadal patoloji	
Hastabaşı yeterlilik / Kaliteli preparasyon								09:30 - 10:30		Atipik fibrosarkom (Morfolojik spektrum ve ayırıcı tanı)		Moleküler / genetik değişiklikler		Prostat adenokarsinomuna bakış	
İmmünohistokimya ve moleküler testler		12:00 - 13:30 Öğle Yemeği						10:30 - 11:00		Dermatofibrosarkoma protuberans (Morfolojik spektrum ve ayırıcı tanı)		Cinsiyet gelişimi bozukluklarında gonadal tümörler		Prostat adenokarsinomunda patogenezi ve prognostik belirteçler	
Role of digital cytopathology in routine practice		GASTROİNTESTİNAL SİSTEM PATOLOJİSİ KURSU*		JİNEKOPATOLOJİ KURSU*		AKCİĞER PATOLOJİSİ KURSU*		Kahve Arası						İğne biyopsisinde minimal karsinom-ASAP ayrımı	
Tiroid nodüllerinde radyoloji – Sitoloji birlikteliği								11:00 - 12:00		Tıbbi Patoloji Yeterlik Kurulu Genel Kurulu *				Gleason grade ve skorlama	
		15:30 - 16:00 Kahve Arası						12:00 - 13:30 Öğle Yemeği						Radyolojinin yeni DS0 sınıflamasına katkılar	
İnce iğne aspirasyonu slayt semineri (Tiroid, Tükürük Bezi, Lenf Nodu, Yumuşak Doku)		GASTROİNTESTİNAL SİSTEM PATOLOJİSİ KURSU*		JİNEKOPATOLOJİ KURSU*		AKCİĞER PATOLOJİSİ KURSU*		13:00 - 13:30		SALON A		A Salonu		B Salonu	
						IAP Komisyonu Toplantısı		12:00 - 13:00		Satellite Sempozyum Virtual Microscopy transforming modern pathology practice: Are we there yet?		Gynecologic PEComa-family of tumors: An update and review of differential diagnosis		Sözel Bildiri	
												S1 - S6		S7 - S12	
												SALON A		SALON B	
												Jinekopatoloji çalışma grubu toplantısı		Üropatoloji çalışma grubu toplantısı	
												Hematopatoloji çalışma grubu toplantısı		Pediyatrik patoloji çalışma grubu toplantısı	
												Asistan Toplantısı			
												SALON C		SALON D	
												SALON E			
												SALON F		SALON G	
												Nöropatoloji ÇGT		Bilişim patolojisi ÇGT	
												Hepatopatoloji ÇGT		Yumuşak doku patolojisi ÇGT	
												SALON H		SALON J	
												SALON K		SALON L	
												Endokrin patoloji ÇGT		Sitopatoloji Toplantısı	
25. Ulusal Patoloji ve 6. Sitopatoloji Kongresi Açılış Oturumu															

*Kurs programlarının alt başlıklar için lütfen bilimsel program bölümüne bakınız

*Tıbbi patoloji yeterlilik belgesi almış üyelerin katılımı ile gerçekleştirilecektir

25. Ulusal Patoloji ve 6. Ulusal Sitopatoloji Kongresi

14 Ekim 2015 Çarşamba					15 Ekim 2015 Perşembe					15 Ekim 2015 Perşembe															
6. SİTOPATOLOJİ KONGRESİ					25. PATOLOJİ KONGRESİ					25. PATOLOJİ KONGRESİ															
SALON A		SALON B		SALON C		SALON D		SALON A		SALON B		SALON C		SALON D		SALON E									
Cervicovaginal cytology		GASTROİNTESTİNAL SİSTEM PATOLOJİSİ KURSU*		JİNEKOPATOLOJİ KURSU*		AKCİĞER PATOLOJİSİ KURSU*		Eksfoliyatif sitoloji için ipuçları: Morfoloji ve preparasyon		Hematopatoloji		Nöropatolojide konsültasyon olguları		Tumor heterogeneity and different molecular changes in tumors		Kanser kayıtları ve patoloji		Hematopatoloji slayt semineri		Nöropatoloji slayt semineri		Sitoteknisyen/sitoteknolog oturumu			
2014 Update on the Bethesda system for reporting cervical cytology		Endoskopi Biyopsi ve Rezeksiyon Materyallerine Yaklaşım ve Raporlama		Endometrium ve Over Patolojisinde Güncel Gelişmeler		Olgularla Akciğer Patolojisi Kursu *		Respiratuvar / balgam, lavaj		İmmün yetmezlik ve immün disregülasyon zemininde gelişen lenfoproliferatif lezyonların patogenezi		Erişkin glial tümörler		Pediatrik glial tümörler		Kanser kayıtlarında temel ilkeler		Sellar bölge kitle lezyonları		Sitopatolojide ilginç olgular					
Cervicovaginal cytology slide seminar								Üriner sitoloji ve Paris sistemi		Olgu sunumları		Nonglial tümörler		Kanser kayıtlarının sağlık bilgi sistemlerine entegrasyonu		Kanser kayıtlarının geri ödeme sistemlerindeki yeri									
09:30 - 10:40		10:40 - 11:00		Kahve Arası				Seröz effüzyon		Yüzeysel mezenchimal tümörler		Companion Diagnostics of Lung Cancer		CD30+ lenfomaların ayırıcı tanısı ve tedavisi		Cinsiyet gelişimi bozukluklarında gonadal patoloji		Prostat adenokarsinomu		New WHO classification of gynecologic carcinomas		Pediatrik patoloji slayt semineri		Serviks kanseri tarama	
İnce iğne aspirasyonunda etkinliği ve başarıyı arttırmak için		GASTROİNTESTİNAL SİSTEM PATOLOJİSİ KURSU*		JİNEKOPATOLOJİ KURSU*				Beyin omurilik sıvısı		Epiteloid sarkom				Sınıflama ve											
11:00 - 12:00		12:00 - 13:30		Öğle Yemeği																					
Hastabaşı yeterlilik / Kaliteli preparasyon																									
İmmünohistokimya ve moleküler testler																									
Role of digital cytopathology in routine practice		GASTROİNTESTİNAL SİSTEM PATOLOJİSİ KURSU*		JİNEKOPATOLOJİ KURSU*																					
14:30 - 15:30		15:30 - 16:00		Kahve Arası																					
Tiroid nodüllerinde radyoloji – Sitoloji birlikteliği																									
İnce iğne aspirasyonu slayt semineri (Tiroid, Tükürük Bezi, Lenf Nodu, Yumuşak Doku)		GASTROİNTESTİNAL SİSTEM PATOLOJİSİ KURSU*		JİNEKOPATOLOJİ KURSU*																					
16:00 - 17:30		17:30 - 18:00																							
25. Ulusal Patoloji ve 6. Sitopatoloji Kongresi Açılış Oturumu																									
18:00 - 19:30																									

8 oturum/ 24 konuşmacı
2 slayt semineri
1 sitoteknolog oturumu
14 alt başlık
10 sözel bildiri
50 poster bildiri

20 kişi
Çoğunluk
kararsız

ULUSAL PATOLOJİ & 6. ULUSAL PATOLOJİ KONGRESİ- KATILIMCI

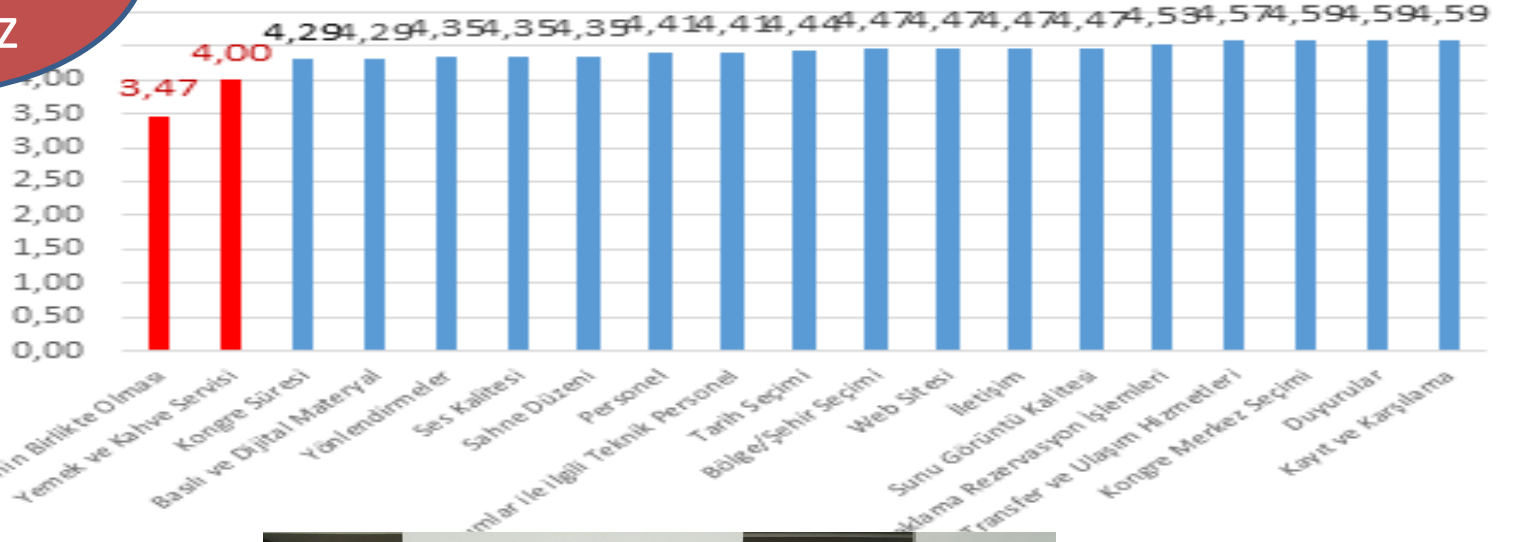

- Patoloji kongresi kaç gün olmalı?
 - 3
 - **4**
 - 5
 - Yeterli
 - Sitopatoloji ile ortak olunca yetersiz oluyor.

- Patoloji/Sitopatoloji kongreleri birlikte olursa kaç gün olmalı?
 - 3
 - **4**
 - **5**
 - 7
 - Yeterli
 - Daha uzun olmalı

Asistan Komisyonu Görüşü

- **Patoloji ve Sitopatoloji Kongrelerinin birlikte yapılması genel olarak olumlu karşılandı.** Özellikle asistan hekimler için iki kongreye ayrı ayrı gitmek her zaman daha zor olduğu için birlikteliğin faydalı olduğu belirtildi. Ancak eskiden 4 gün patoloji kongresine, 3 gün de sitoloji kongresine ayrılırken, şimdi toplamda yine 4 günlük bir kongre süre anlamında yetersiz bulundu, belki **5 günlük bir program düşünülebilir.**
- Bilimsel program ve içerik genel olarak beğenildi. Sitopatoloji oturumlarının artması talep edildi

Sitopatoloji Derneđi Toplantısında ortaya ıkan grşler

- Sitopatoloji kongresi cerrahi patoloji kursları ile akışmamalı
 - *Anket: Sitopatoloji gereken deđeri grmedi, Dr. David Wilbur'u 45 kiři izledi*
- Programda sitopatoloji kongresi en sona konabilir
- Bir sene patoloji kongresi ile birlikte, bir sene tek başına olabilir
- Sitopatoloji kongresinin her sene patoloji kongresine eşlik etmesi zor grnyor! (*her sene byk bir organizasyonun sorumluluđunu paylařmak/tařımak*)

25. ULUSAL PATOLOJİ KONGRESİ ve 6. SİTOPATOLOJİ KONGRESİ
KİŞİ SAYILARI

14 EKİM 2015 ÇARŞAMBA

1.OTURUM (A SALONU) - Cervicovaginal cytology	80
2.OTURUM (A SALONU) - İnce iğne aspirasyonunda etkinliği ve başarıyı arttırabilmek için	150
KONFERANS (A SALONU) - Role of digital cytopathology in routine practice	210
TİROİD SİTOLOJİ (A SALONU) - Tiroid nodüllerinde radyoloji – Sitoloji birlikteliği	210
3.OTURUM (A SALONU) - İnce iğne aspirasyonu slayt semineri	175

15 EKİM 2015 PERŞEMBE

4.OTURUM (A SALONU) - Eksfoliyatif sitoloji için ipuçları: Morfoloji ve preparasyon	120
7.OTURUM (D SALONU) - Sitoteknisyen / sitoteknolog oturumu Sitopatolojide ilginç olgular	26
8.OTURUM (D SALONU) - Sözel Bildiri	35

GELİR
25.000 TL

26. ULUSAL PATOLOJİ KONGRESİ

7. ULUSAL SİTOPATOLOJİ KONGRESİ

02 - 06
Kasım 2016
Susesi Hotel, Antalya



Kongre başlangıcına **131** gün kalmıştır.

Davet

Düzenleme Kurulu

Ana Konular

Bilimsel Program

Akıllı Bilimsel Program

Genel Bilgiler

Kayıt Bilgileri

Konaklama Bilgileri

Bildiri Gönderimi

Önemli Tarihler

Destekçilerimiz

Kongremizde 'Hamdi Suat Aknar Proje Desteği' olarak 5000 TL ödül verilecektir. Başvuru için Patoloji Der

DAVET

Değerli Meslektaşlarımız,

Tüm patoloji ailesini, Patoloji Dernekleri Federasyonu, Ege Patoloji Derneği ve Sitopatoloji Derneği işbirliği ile 2-6 Kasım 2016 tarihleri arasında Antalya- Belek Susesi Otel'de düzenlenecek olan 26. Ulusal Patoloji ve 7. Ulusal Sitopatoloji Kongrelerine davet etmekten onur duyuyoruz.

Patoloji ve Sitopatoloji Kongrelerinin bir arada yapılacağı bu ikinci kongre ile önceki yıllarda Federasyonumuz ve derneklerimizin ortaklaşa gerçekleştirdiği başarılı kongrelere bir yenisini eklemek kararlılığımızdadır. Elbette ki bu kararımızın gerçekleşmesi sizlerin yoğun katılımı ile olacaktır.

Kongre bilimsel programı, bir önceki kongrede uygulanan anketler göz önüne alınarak, kongre düzenleme kurulu ve Patoloji kongresi için çalışma gruplarının, Sitopatoloji Kongresi için ise Sitopatoloji Derneği yönetim kurulunun katkısı ile oluşacaktır. Patoloji ve sitopatoloji alanındaki son gelişmelerin aktarılacağı geniş bilimsel programda; kurs, panel, slayt seminerleri yer alacak, değerli konuşmacıların katılımcılarla interaktif iletişimde bulunacağı canlı mikroskopi oturumları düzenlenecektir. Mesleğinde tanınmış yabancı konuşmacıların bilgi ve deneyimleri de siz değerli katılımcılarla paylaşılacaktır.

Sosyal etkinliklerde ise patoloji ailesinin sevgi ve saygı çerçevesinde gerçekleşen coşkulu birlikteliklerini yinelemeyi hedefliyoruz.

26. ULUSAL PATOLOJİ KONGRESİ

7. ULUSAL SİTOPATOLOJİ KONGRESİ

4 KASIM 2016 CUMA	MAXİM HALL	İSTANBUL-1	İSTANBUL-2	İSTANBUL-3	ANTALYA-1	ANTALYA-2	ANKARA
8.30-9.30	ULUSAL PATOLOJİ KONGRESİ Kongresin Öncelikle Prof. Dr. A. Dedeoğlu'nun Başkanlığıyla 2. Günün Başlatılması Oran Başkanı: Dr. Dilek Ertoprak Kongresin: * Sorumlu: E. Ertoprak, M.D.						
9.30-10.30	KEMİK-YERİŞİM DOKU-1 Slayt Sunumları: Tematik Osmozis, Osteoporoz, Osteomalazi, Osteonekroz, Osteoartrit, Osteomyelit, Osteosarcoma, Paget Hastalığı, Osteolitik Metastazlar, Osteoplastik Metastazlar, Osteonekroz, Osteomyelit, Osteosarcoma, Paget Hastalığı, Osteolitik Metastazlar, Osteoplastik Metastazlar Oran Başkanı: Dr. İnanç Ertoprak Kongresin: * Dr. S. Güllüoğlu, * Dr. B. Yılmaz, * Dr. N. B. Başoğlu, * Dr. K. K. K. K.	İNTERDISİPLİNER PATOLOJİ-1 Slayt Sunumları: Tematik Osmozis, Osteoporoz, Osteomalazi, Osteonekroz, Osteoartrit, Osteomyelit, Osteosarcoma, Paget Hastalığı, Osteolitik Metastazlar, Osteoplastik Metastazlar Oran Başkanı: Dr. İnanç Ertoprak Kongresin: * Dr. S. Güllüoğlu, * Dr. B. Yılmaz, * Dr. N. B. Başoğlu, * Dr. K. K. K. K.	İNTERDISİPLİNER PATOLOJİ-2 Slayt Sunumları: Tematik Osmozis, Osteoporoz, Osteomalazi, Osteonekroz, Osteoartrit, Osteomyelit, Osteosarcoma, Paget Hastalığı, Osteolitik Metastazlar, Osteoplastik Metastazlar Oran Başkanı: Dr. İnanç Ertoprak Kongresin: * Dr. S. Güllüoğlu, * Dr. B. Yılmaz, * Dr. N. B. Başoğlu, * Dr. K. K. K. K.	MOLEKÜLER PATOLOJİ KONGRESİ Slayt Sunumları: Tematik Osmozis, Osteoporoz, Osteomalazi, Osteonekroz, Osteoartrit, Osteomyelit, Osteosarcoma, Paget Hastalığı, Osteolitik Metastazlar, Osteoplastik Metastazlar Oran Başkanı: Dr. İnanç Ertoprak Kongresin: * Dr. S. Güllüoğlu, * Dr. B. Yılmaz, * Dr. N. B. Başoğlu, * Dr. K. K. K. K.			
10.30-11.00							
11.00-12.00	KEMİK-YERİŞİM DOKU-2 Slayt Sunumları: Tematik Osmozis, Osteoporoz, Osteomalazi, Osteonekroz, Osteoartrit, Osteomyelit, Osteosarcoma, Paget Hastalığı, Osteolitik Metastazlar, Osteoplastik Metastazlar Oran Başkanı: Dr. İnanç Ertoprak Kongresin: * Dr. S. Güllüoğlu, * Dr. B. Yılmaz, * Dr. N. B. Başoğlu, * Dr. K. K. K. K.	İNTERDISİPLİNER PATOLOJİ-3 Slayt Sunumları: Tematik Osmozis, Osteoporoz, Osteomalazi, Osteonekroz, Osteoartrit, Osteomyelit, Osteosarcoma, Paget Hastalığı, Osteolitik Metastazlar, Osteoplastik Metastazlar Oran Başkanı: Dr. İnanç Ertoprak Kongresin: * Dr. S. Güllüoğlu, * Dr. B. Yılmaz, * Dr. N. B. Başoğlu, * Dr. K. K. K. K.	İNTERDISİPLİNER PATOLOJİ-4 Slayt Sunumları: Tematik Osmozis, Osteoporoz, Osteomalazi, Osteonekroz, Osteoartrit, Osteomyelit, Osteosarcoma, Paget Hastalığı, Osteolitik Metastazlar, Osteoplastik Metastazlar Oran Başkanı: Dr. İnanç Ertoprak Kongresin: * Dr. S. Güllüoğlu, * Dr. B. Yılmaz, * Dr. N. B. Başoğlu, * Dr. K. K. K. K.				

5 KASIM 2016 CUMARTESİ	MAXİM HALL	İSTANBUL-1	İSTANBUL-2	İSTANBUL-3	ANTALYA-1	ANTALYA-2
8.30-9.30	SİTOPATOLOJİ KONGRESİ Slayt Sunumları: Tematik Osmozis, Osteoporoz, Osteomalazi, Osteonekroz, Osteoartrit, Osteomyelit, Osteosarcoma, Paget Hastalığı, Osteolitik Metastazlar, Osteoplastik Metastazlar Oran Başkanı: Dr. İnanç Ertoprak Kongresin: * Dr. S. Güllüoğlu, * Dr. B. Yılmaz, * Dr. N. B. Başoğlu, * Dr. K. K. K. K.					
9.30-10.30						
10.30-11.00						
11.00-12.00						

6 KASIM 2016 PAZAR	MAXİM HALL	İSTANBUL-1	İSTANBUL-2	ANTALYA-1
8.30-9.30	SİTOPATOLOJİ KONGRESİ Slayt Sunumları: Tematik Osmozis, Osteoporoz, Osteomalazi, Osteonekroz, Osteoartrit, Osteomyelit, Osteosarcoma, Paget Hastalığı, Osteolitik Metastazlar, Osteoplastik Metastazlar Oran Başkanı: Dr. İnanç Ertoprak Kongresin: * Dr. S. Güllüoğlu, * Dr. B. Yılmaz, * Dr. N. B. Başoğlu, * Dr. K. K. K. K.			
9.30-10.30				
10.30-11.00				
11.00-12.00				
12.30-13.30				
13.30				

7 KASIM 2016 PAZAR	MAXİM HALL	İSTANBUL-1	İSTANBUL-2	İSTANBUL-3	ANTALYA-1	ANTALYA-2	ANKARA
14.00-15.00	SİTOPATOLOJİ KONGRESİ Slayt Sunumları: Tematik Osmozis, Osteoporoz, Osteomalazi, Osteonekroz, Osteoartrit, Osteomyelit, Osteosarcoma, Paget Hastalığı, Osteolitik Metastazlar, Osteoplastik Metastazlar Oran Başkanı: Dr. İnanç Ertoprak Kongresin: * Dr. S. Güllüoğlu, * Dr. B. Yılmaz, * Dr. N. B. Başoğlu, * Dr. K. K. K. K.						
15.00-16.00							
16.00-17.00							
17.30-18.30							
18.30-19.30							

8 KASIM 2016 PAZAR	MAXİM HALL	İSTANBUL-1	İSTANBUL-2	İSTANBUL-3	ANTALYA-1	ANTALYA-2
11.00-12.00	SİTOPATOLOJİ KONGRESİ Slayt Sunumları: Tematik Osmozis, Osteoporoz, Osteomalazi, Osteonekroz, Osteoartrit, Osteomyelit, Osteosarcoma, Paget Hastalığı, Osteolitik Metastazlar, Osteoplastik Metastazlar Oran Başkanı: Dr. İnanç Ertoprak Kongresin: * Dr. S. Güllüoğlu, * Dr. B. Yılmaz, * Dr. N. B. Başoğlu, * Dr. K. K. K. K.					
12.00-13.00						
13.00-14.00						
14.00-15.00						
15.00-16.00						
16.00-17.00						
17.30-18.30						
18.30-19.30						

9 KASIM 2016 PAZAR	MAXİM HALL	İSTANBUL-1	İSTANBUL-2	ANTALYA-1
11.00-12.00	SİTOPATOLOJİ KONGRESİ Slayt Sunumları: Tematik Osmozis, Osteoporoz, Osteomalazi, Osteonekroz, Osteoartrit, Osteomyelit, Osteosarcoma, Paget Hastalığı, Osteolitik Metastazlar, Osteoplastik Metastazlar Oran Başkanı: Dr. İnanç Ertoprak Kongresin: * Dr. S. Güllüoğlu, * Dr. B. Yılmaz, * Dr. N. B. Başoğlu, * Dr. K. K. K. K.			
12.00-13.00				
13.00-14.00				
14.00-15.00				
15.00-16.00				
16.00-17.00				
17.30-18.30				
18.30-19.30				





Companion Meeting 10

Turkish Society of Cytopathology



PDF
2005

Companion Meetings

- Global Asian Forum
- Tayland
- Kore
- Avustralya
- Singapur
- Hindistan
- Amerika
 - ASC
 - Papanicolaou Society
 - ABD
- Çin
- European Federation of Cytology Societies EFCS
- **Türkiye**
- Rusya
- Tayvan
- Almanya

**MORPHOLOGIC CHALLENGES IN THYROID FNA AND CYTOLOGY
& RADIOLOGY COLLABORATION FOR THYROID NODULES
(BASED ON CASE PRESENTATIONS)**

Chairs: Pinar Firat (Department of Pathology, Istanbul University Istanbul Faculty of Medicine, Turkey)

Aysun Uguz (Department of Pathology, Cukurova University, School of Medicine, Turkey)

CM10-1 CYTOLOGY & RADIOLOGY COLLABORATION FOR THYROID NODULES

Ozlem Aydin

Department of Pathology, Acibadem University Faculty of Medicine, Istanbul, Turkey

CM10-2 FOLLICULAR NEOPLASIA/MICROFOLLICULAR PATTERN IN CYTOLOGY

Pinar Firat

Department of Pathology, Istanbul University Istanbul Faculty of Medicine, Turkey

CM10-3 ONCOCYTIC LESIONS/HOW TO DEAL WITH

Sule Canberk

Department of Pathology, Haydarpasa Numune Education&Research Hospital, Turkey

**CM10-4 CYTOPATHOLOGY OF PAPILLARY THYROID CARCINOMA VARIANTS:
DIAGNOSTIC ISSUES AND PITFALLS**

Syed Z. Ali

The Johns Hopkins Hospital, United States

CM10-5 METASTASES TO THYROID—MIGHT MIMICK PRIMARIES

Aysun Uguz

Department of Pathology, Cukurova University, School of Medicine, Turkey

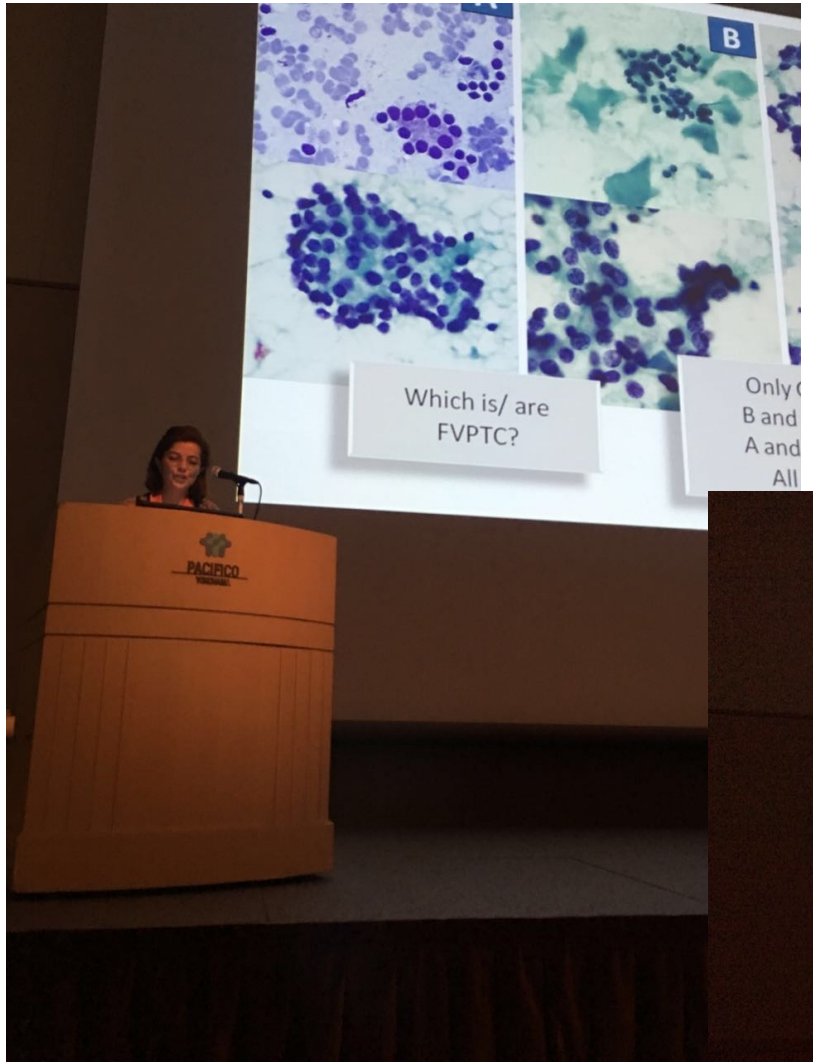







Welcome to the 40th European Congress of Cytology

2nd -5th October 2016

Arena and Convention Centre Liverpool, England

99 Days
18 Hours
33 Minutes

40th European Congress of Cytology

Liverpool

Date: Sunday 2nd October 2016

Room 12, ACC Liverpool

Time : 16.30-18.00

Companion Meeting – Turkish Society of Cytopathology

**FNA cytology files: Rare cases and mimickers you don't want to miss
(Slide seminar)**

Chairs: Pinar Firat, Aysun Uguz

Speakers:

Koray Ceyhan

Dilaver Demirel

Sevgen Onder

Yasemin Ozluk

Aysun Uguz

Philippe Vielh

39TH ECC EUROPEAN CONGRESS OF CYTOLOGY

MILAN, SEPTEMBER 20TH-23TH, 2015

SEPTEMBER 20th

14.30 - 17.30

SATELLITE SIMPOSIUM

“TOUR D’HORIZON of CYTOPATHOLOGY in EURASIA”

Highlights on Turkey, Kazakhstan, Georgia and Azerbaijan

Chairmen: **B. Önal (Turkey) and M. Toetsch (Austria)**

- History of cytopathology, links to the pathology trunk
- Cervical screening
- FNA applications (palpable-deep seated; ROSE)
- Training of pathologists & cervical cytoscreeners
- Quality assurance in cytopathology; performance tests/ laboratory standardization
- International collaborations
- Mini puzzle! Prizes...

Speakers:

14.30 - 15.10

Türkan Rezanko, Ebru Taştekin, Hande İmirzalioglu, Aslin Polat, Binnur Önal (Turkey)

15.10 - 15.50

Zhanar Yeleubayeva, Shibanova Azat Ilyasovna, Leyla B. Djansugurova (Kazakhstan)

15.50 - 16.10

Break

16.10 - 16.50

Eka Barabadze, Sofo Tofuridze, Veriko Munjishvili (Georgia)

16.50 - 17.30

Jamal Musayev, Zarifa Yusifli, Bahadur Abbasov (Azerbaijan)

YELLOW 3 ROOM

日本臨床細胞学会総会春期大会

Home

Welcome Message

Congress Outline

Organizing Committee

Key Dates

Scientific Program / Abstracts

ICC2016

The 19th International Congress of Cytology

New Innovative Technologies Changing Cytology

Room 4 (3F 303)

8:00 - 10:00

Companion Meeting 9 [EFCS, Turkish Society of Cytopathology]

CYTOPATHOLOGY IN EURASIA

Chair: Binnur Önal (Turkish Society of Cytopathology, Turkey)

CM09-1

CYTOPATHOLOGY IN TURKEY

Aysun Uguz

Department of Pathology, Cukurova University School of Medicine, Turkey

CM09-2

FORMATION AND DEVELOPMENT OF CLINICAL CYTOPATHOLOGY IN THE REPUBLIC OF KAZAKHSTAN

Zh. B. Yeleubayeva¹, D. B. Abdrakhimova², A. I. Shibanova³, G. B. Abdrakhimova³

¹Ministry of Health and Social Development, Kazakhstan, ²Association of Clinical Cytologists Kazakhstan, Kazakhstan

CM09-3

CYTOPATHOLOGY IN AZERBAIJAN: THE CURRENT STATE AND PERSPECTIVES

Jamal Musayev

Department of Pathology, Azerbaijan Medical University, Azerbaijan



Minaret

etn HOTEL

Blue advertisement banner

📄 Hits: 1039

1st BOSNIAN TURKISH CYTOPATHOLOGY SCHOOL

Sarajevo, Bosnia Herzegovina
18th-19th June, 2016

ORGANIZED BY:



Turkish Division of the International Academy of Pathology (TDIAP)
Turkish Society of Cytopathology

Department of Pathology, Clinical Centre of the University of Sarajevo, Bosnia

FACULTY

Akif Demir, MD, Department of Pathology, Sahlgrenska University Hospital, Göteborg, Sweden
Aysun Uguz, MD, President-Elect of the Turkish Society of Cytopathology, Cukurova University Faculty of Medicine
Fernando Schmitt, MD, PhD, Department of Pathology and Medicine, Laboratoire National de Santé, Luxembourg
Pinar Firat, MD, President of the Turkish Society of Cytopathology, Istanbul University Istanbul Faculty of Medicine
Sitki Tuzlali, MD, Secretary of Turkish Division of International Academy of Pathology, Tuzlali Private Pathology

LOCAL ORGANIZERS

Semir Vranić, MD, PhD, Clinical Centre of the University of Sarajevo
Faruk Skenderi, MD, Clinical Centre of the University of Sarajevo
Nurija Bilalović, MD, PhD, Head, Clinical Centre of the University of Sarajevo
Sabiha Brkić, MD, Clinical Centre of the University of Sarajevo
Enra Suljić, MD, PhD, Head, Institute for Scientific Research and Education, Clinical Centre of the University of Sarajevo
Sebijla Izetbegović, MD, PhD, General manager, Clinical Centre of the University of Sarajevo

PROGRAM

June 18, 2016 Saturday

8.15-8.30 Welcome
8.30-9.30 Fine needle aspiration cytology/ Technical aspects - *A. Demir*
9.30-10.30 Lung cytology - *F.Schmitt*
10.30-11.00 Coffee break
11.00-12.00 Pancreas and EUS cytology - *A. Demir*
12.00-13.30 Lunch
13.30-14.30 Thyroid cytology - *F.Schmitt*
14.30-15.30 Salivary gland cytology - *P.Firat*
15.30-16.00 Coffee break
16.00-17.00 Breast cytology - *F.Schmitt*
17.00-18.00 Case presentations - *A.Demir/P.Firat/A.Uguz*

20:30 Dinner

June 19, 2016 Sunday

8.30-9.00 Cervical cancer screening, from Pap test to HPV - *S.Tuzlali*
9.00-10.00 Bethesda System for reporting cervical cytology / Squamous and glandular lesions - *A.Uguz*
10.00-10.30 Coffee break
10.30-12.00 Case presentations - *P.Firat/S.Tuzlali*
12.00-13.30 Lunch
13.30-14.30 Serous effusions - *P.Firat*
14.30-15.30 Case presentations - *A.Demir/A.Uguz*

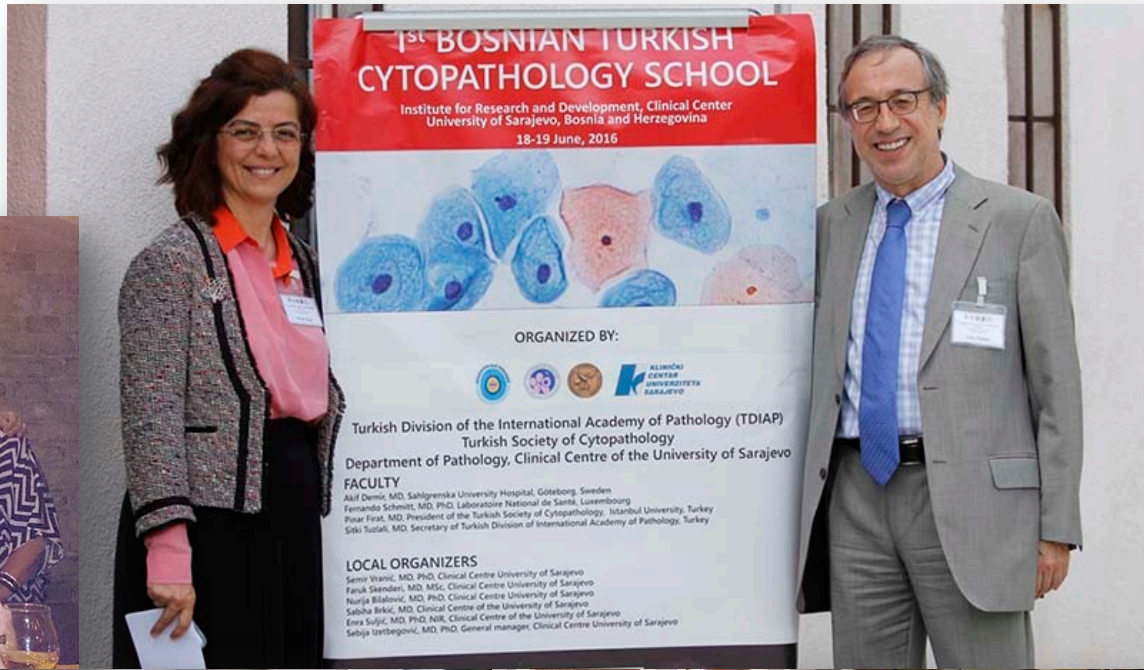

2014-2016 Eđitim Faaliyetleri

- Ulusal katılımlı b3lge toplantısı (2)
- T3m meslektařlarımızın 3cretsiz katılımına ađık, tek konu/tek sisteme odaklanan ulusal toplantı (2)
- T3m meslektařlarımızın 3cretsiz katılımına ađık, Sađlık Bakanlıđı ve Jinekoloji Dernekleri ile ortak servikal kanser tarama toplantısı (2)
- Jinekolojik sitoloji kursu- sıvı bazlı (2)
- Non-jinekolojik sitoloji kursu (2)
- İstanbul b3lge toplantıları
- Ulusal Kongre
- Uluslararası kongrede 'Companion meeting'
- Uluslararası kurs

2-İletişim araçlarını daha etkin kullanmak



Sitopatoloji Derneği

Aranacak Kelime Ara

[Bilgilerim](#) [Çıkış](#) [İletişim](#)

[Ana Sayfa](#) [Dernek Hakkında](#) [Derneğimizin ile ilgili bilgiler için tıklayın](#) [Etkinlikler](#) [Derneğimizin etkinliklerine ulaşmak için tıklayın](#) [Duyurular](#) [Derneğimizin duyurularına ulaşmak için tıklayın](#) [Dokümanlar](#) [Derneğimizin dokümanlarına ulaşmak için tıklayın](#)

Haberler ve Duyurular

Sıvı Bazlı Servikal Sitoloji Kursu -V

SIVI BAZLI SERVİKAL SİTOLOJİ KURSU -V 23-24 Nisan 2016, Sıvı Bazlı Servikal Sitoloji Kursu -V, ...

Tiroid İnce İğne Aspirasyon Sitolojisinde Sıvı Bazlı Sitoloji toplantımızı gerçekleştirdik (02 Nisan 2016)

TIROID İNCE İĞNE ASİPERASYONUNDA SIVI BAZLI SİTOLOJİ 2 Nisan 2016
Güven Hastahane, Ankara

Tiroid İnce İğne Aspirasyon Sitolojisinde Sıvı Bazlı Sitoloji konulu toplantımızı gerçekleştirdik....

İnce İğne Aspirasyon Sitolojisi Kursunu gerçekleştirdik (27 Şubat 2016)

Istanbul Tıp Fakültesi Patoloji Anabilim Dalında "İnce İğne Aspirasyon Sitolojisi" kursunu gerçekleştirdik....

[Olgu Sunumları](#)

Flash Haberler

ECC 2016
2-5 October Liverpool, UK
www.cytology2016.com

ICC2016
The 19th International Congress of Cytology
New Innovative Technologies Changing Cytology

[Dernek Üyeliği](#) [Tüm Flash Haberler](#)

[Takvim](#)

[Türk Patoloji Dernekleri](#)



[Sunumları](#)

2016

Pt	Sa	Çar	Per	Cu	Ct	Pz
		1	2	3	4	5
6	7	8	9	10	11	12
13	14	15	16	17	18	19
20	21	22	23	24	25	26
27	28	29	30			

Haziran

www.turkishcytopath.org
www.cytopath.org
www.turkishcytopath.com

2-İletişim araçlarını daha etkin kullanmak

- Web sitemize kayıtlı olan ve düzenli olarak derneğimizin duyurularını ulaştırabildiğimiz kişi sayısı 534/ 370
- 262 uzman, 89 asistan, 19 sitoteknolog
- Olgu köşesi –
- Daha fazla doküman --

3-Üye sayımızı artırmak

- 1 Haziran 2014 üye sayımız 83
- 25 Haziran 2016 üye sayımız 143

Yeni Üyelerimiz

Aylin Yazgan	Elif Burcu Aydın		Makbule Çisel Aydın
Akgül Arki	Emel Dik		Melda Ongun Uçar
Ayhan Özcan	Eren Arzu		Naciye Arda
Ayla Tan	Esin Gezer		Nilsen Yıldırım Erdoğan
Aysel Çolak	Esra Karakuş		Pınar Bulutay
Ayşe Şerife Berker	Ezgi Ayhan Çınar		Rafet Beyhan
Ayşe Uzmay	Fulya Adem Hasan		Rana Çıtır
Ayşegül Ateş	Füsun Baba		Samir Abdullazade
Ayşegül Küçükosmanoğlu	Gonca Özgün		Selma Erdoğan Düzcü
Birsen Besnili	Gülay Aydoğdu		Sema Arıcı
Bora Gürel	Gülçin Güler Şimşek		Serdar Balcı
Burcu Güzelbey	Gülşah Akgül		Sevcan Balcı
Canan Sadullahoğlu	Güzin Deveci		Sevinç Şahin
Cengiz Koçak	Hale Demir		Sibel Arıcan
Çiğdem Vural	Halide Nur Ürer		Sibel Bektaş
Davut Şahin	Halil Fırat Baytekin		Şenay Erdoğan Durmuş
Didar Günsun	Hanife Özkayalar		Tangül Pınarcı
Dilek Ece	Hülya Şimşek		Tolga Bağlan
E.Pınar Eser	Hüseyin Metineren		Yasemin Özkan
Egemen Akıncioğlu	İrem Hicran Özbudak		Yelda Dere

Üyelik başvurusunda bulunan asistan arkadaşlarımız

- Emine Çeşmecioglu- KTÜ
- Esra Öz- Gaziantep Üniv
- Göksu Yavuz Abdiođlu- KTÜ
- Hatice Şeneldir- Ümraniye EAH
- Melek Üngel- Tepecik EAH
- Özhan Aydın- Atatürk Üniv
- Seda Eryiđit Kokkoz- Tepecik EAH
- Süleyman Özdemir- Şişli Hamidiye Etfal EAH
- Zeynep Bayramođlu- Gaziantep Üniv
- Zeynep Sađnak- KTÜ

4-Alt komisyonlar kurmak

- Asistan komisyonu
 - Üyelik başvurusu yapan asistan arkadaşlarımız çekirdek kadroyu oluşturmak için en uygun adaylar
- Sitoteknolog/ tarayıcı tekniker komisyonu kuruldu
 - İlk toplantılarını İstanbul Tıp Fakültesi Patoloji AD'nda gerçekleştirdi – 15 Nisan 2015
 - 6.Sitopatoloji Kongresi bünyesinde bir oturum yapıldı
 - Sağlık Bakanlığı ile sertifikasyonun başlatılması için bir görüşme yapıldı

Komisyon üye listeleri

- Kübra Yasul
- Rahime Topyıldız
- Neslihan Özsüzer
- Tuba Abacıođlu
- Hakan Tokgöz
- Aslin Polat
- Yasemin Sezgin
- Salih Yiđitođlu
- Gökhan Toka
- Irmak Soldamlı

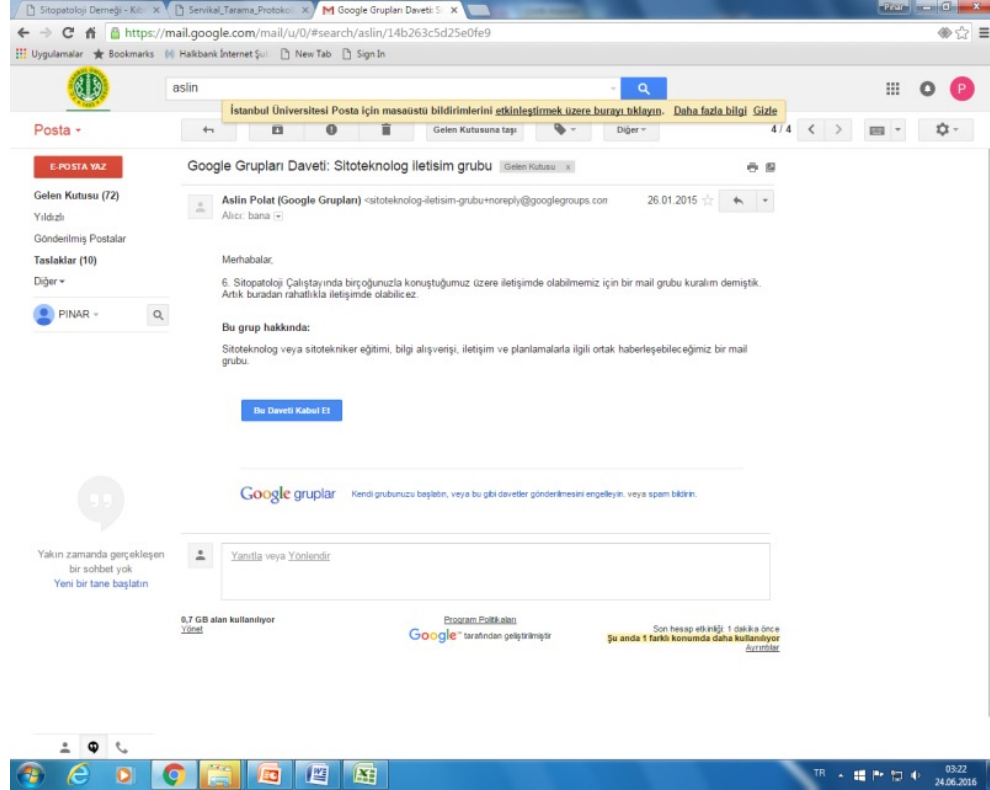

- Aydan Mutlu (Üyelik başvurusu)
- Filiz Ünlü (Üyelik başvurusu)

4-Alt komisyonlar kurmak

- Servikal kanser tarama çalışma grubu/komisyonu devam ediyor
 - İki adet servikal kanser tarama çalışmayı gerçekleştirildi
 - Sağlık Bakanlığına bağlı Serviks Kanseri Tarama Laboratuvarı (HPV) ziyaret edildi
 - Yeni katılımlara açık

SİTOPATOLOJİ DERNEĞİ KANSER TARAMA ÇALIŞMA GRUBU

- Binnur Önal, Mehmet Uhri, Serdar Altınay,
Dilaver Demirel, Haldun Umudum, Şafak Ersöz,
Şebnem Ayva, Ebru Taştekin, Özlem Canöz,
Nadir Paksoy



YÖNETİM KURULU 2014-2016

Pınar Fırat
Aysun Uğuz
Koray Ceyhan
Sevgen Önder
İlkser Akpolat
Banu Bilezikçi
Hüseyin Üstün



- **YÖNETİM KURULU
(ASİL)**

- Aysun Uğuz
- Pınar Fırat
- Deniz Nart
- Şule Canberk
- Haldun Umudum
- Koray Ceyhan
- Özlem Aydın

- **YÖNETİM KURULU
(YEDEK)**

- Ali Veral
- Banu Bilezikçi
- İlkser Akpolat
- Dilaver Demirel
- Nesrin Uygun
- Müzeyyen Astarıcı
- Pınar Göçün

- **DENETLEME KURULU
(ASİL)**

- Hüseyin Üstün
- Sevgen Önder
- Tolga Bağlan

- **DENETLEME KURULU
(YEDEK)**

- Türkan Rezanko
- Ayşegül Altınboğa
- Çisel Aydın

- **PATOLOJİ DERNEKLERİ
FEDERASYONU DELEGE
LİSTESİ (ASİL)**

- Pınar Fırat
- Koray Ceyhan
- Deniz Nart
- Suna Erkılıç
- Gamze Mocan
- Canan Ersöz
- Binnur Önal
- Özlem Aydın
- Hüseyin Üstün

- **PATOLOJİ DERNEKLERİ
FEDERASYONU DELEGE
LİSTESİ (YEDEK)**

- Akif Demir
- Salih Deveci
- Şafak Atahan
- Şahande Elagöz
- Serdar Altınay
- Dilek Ece
- İrem Onur
- Canan Sadullahođlu
- Mehmet Uhri

- **YÖNETİM KURULU (ASİL)**

- Aysun Uğuz
- Pınar Fırat
- Deniz Nart
- Şule Canberk
- Haldun Umudum
- Koray Ceyhan
- Özlem Aydın

- **DENETLEME KURULU (ASİL)**

- Hüseyin Üstün
- Sevgen Önder
- Tolga Bağlan

- **PATOLOJİ DERNEKLERİ
FEDERASYONU DELEGE LİSTESİ (ASİL)**

- Pınar Fırat
- Koray Ceyhan
- Deniz Nart
- Suna Erkılıç
- Gamze Mocan
- Canan Ersöz
- Binnur Önal
- Özlem Aydın
- Hüseyin Üstün

- **YÖNETİM KURULU (YEDEK)**

- Ali Veral
- Banu Bilezikçi
- İlkser Akpolat
- Dilaver Demirel
- Nesrin Uygun
- Müzeyyen Astarıcı
- Pınar Göçün

- **DENETLEME KURULU (YEDEK)**

- Türkan Rezanko
- Ayşegül Altınboğa
- Çisel Aydın

- **PATOLOJİ DERNEKLERİ FEDERASYONU
DELEGE LİSTESİ (YEDEK)**

- Akif Demir
- Salih Deveci
- Şafak Atahan
- Şahande Elagöz
- Serdar Altınay
- Dilek Ece
- İrem Onur
- Canan Sadullahoğlu
- Mehmet Uhri